

NOTA: Il presente progetto è stato elaborato in base alle informazioni fornite dal committente. Il progettista non si assume alcuna responsabilità per l'accuratezza delle informazioni fornite e per le conseguenze derivanti dall'uso non corretto del progetto. Il progettista si assume la responsabilità della progettazione e della direzione dei lavori.

Legenda:

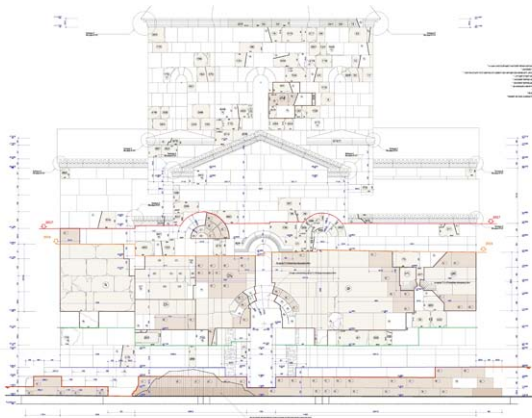

<b>PROGETTO</b> ARCHITETTURA 1:50 1/11/2011	PROGETTO DI RISTRUTTURAZIONE E AMPLIAMENTO DEL PALAZZO COMUNALE DI CORTINA D'AMPEZZO (UD) - CANTIERE DI CORTINA D'AMPEZZO (UD) <b>PROGETTO</b> ARCHITETTURA 1:50 1/11/2011
--	--



NOTA: Il presente progetto è stato elaborato in base ai dati forniti dal committente e non rappresenta una garanzia di accuratezza. Il progettista non si assume alcuna responsabilità per l'uso non previsto del presente progetto. Il presente progetto è riservato e non può essere copiato, distribuito o utilizzato in qualsiasi modo senza il permesso scritto del progettista.

Legenda:



<p><b>PROGETTO</b></p> <p>Arch. [Nome]</p> <p>Arch. [Cognome]</p> <p>Arch. [Cognome]</p>	<p><b>PROGETTO</b></p> <p>Arch. [Nome]</p> <p>Arch. [Cognome]</p> <p>Arch. [Cognome]</p>	<p><b>PROGETTO</b></p> <p>Arch. [Nome]</p> <p>Arch. [Cognome]</p> <p>Arch. [Cognome]</p>
--	--	--



**Legend**

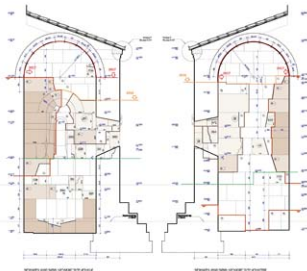

	Nazwa projektu: ... Adres: ... Data: ... Projektant: ... Wykonawca: ... Inwestor: ...	Nazwa obiektu: ... Adres obiektu: ... Data: ... Projektant: ... Wykonawca: ... Inwestor: ...
--	--	---









**REFERENCES**

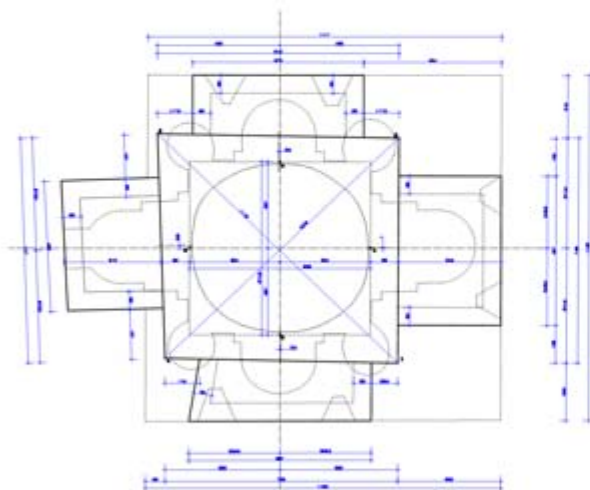

Copyright © 2003 John Wiley & Sons, Ltd.

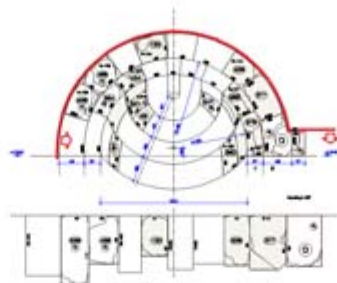

RESEARCH DESIGN

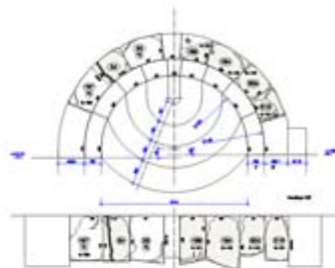

**Supplementary material**



1999



1999

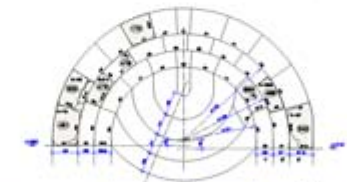

1000000



1000000

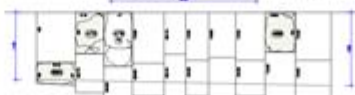

**CONCLUSION**

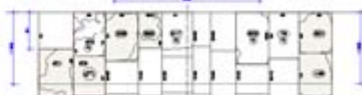

**CONCLUSION**

**Keywords:**



 MINISTRY OF HEALTH AND FAMILY WELFARE GOVERNMENT OF INDIA NEW DELHI - 110 002	NATIONAL INSTITUTE OF NURSING EDUCATION NEW DELHI - 110 002	NATIONAL INSTITUTE OF NURSING EDUCATION NEW DELHI - 110 002
	NATIONAL INSTITUTE OF NURSING EDUCATION NEW DELHI - 110 002	NATIONAL INSTITUTE OF NURSING EDUCATION NEW DELHI - 110 002

1. Projekt: ...  
 2. ...  
 3. ...  
 4. ...  
 5. ...  
 6. ...  
 7. ...  
 8. ...  
 9. ...  
 10. ...  
 11. ...  
 12. ...  
 13. ...  
 14. ...  
 15. ...  
 16. ...  
 17. ...  
 18. ...  
 19. ...  
 20. ...  
 21. ...  
 22. ...  
 23. ...  
 24. ...  
 25. ...  
 26. ...  
 27. ...  
 28. ...  
 29. ...  
 30. ...  
 31. ...  
 32. ...  
 33. ...  
 34. ...  
 35. ...  
 36. ...  
 37. ...  
 38. ...  
 39. ...  
 40. ...  
 41. ...  
 42. ...  
 43. ...  
 44. ...  
 45. ...  
 46. ...  
 47. ...  
 48. ...  
 49. ...  
 50. ...  
 51. ...  
 52. ...  
 53. ...  
 54. ...  
 55. ...  
 56. ...  
 57. ...  
 58. ...  
 59. ...  
 60. ...  
 61. ...  
 62. ...  
 63. ...  
 64. ...  
 65. ...  
 66. ...  
 67. ...  
 68. ...  
 69. ...  
 70. ...  
 71. ...  
 72. ...  
 73. ...  
 74. ...  
 75. ...  
 76. ...  
 77. ...  
 78. ...  
 79. ...  
 80. ...  
 81. ...  
 82. ...  
 83. ...  
 84. ...  
 85. ...  
 86. ...  
 87. ...  
 88. ...  
 89. ...  
 90. ...  
 91. ...  
 92. ...  
 93. ...  
 94. ...  
 95. ...  
 96. ...  
 97. ...  
 98. ...  
 99. ...  
 100. ...

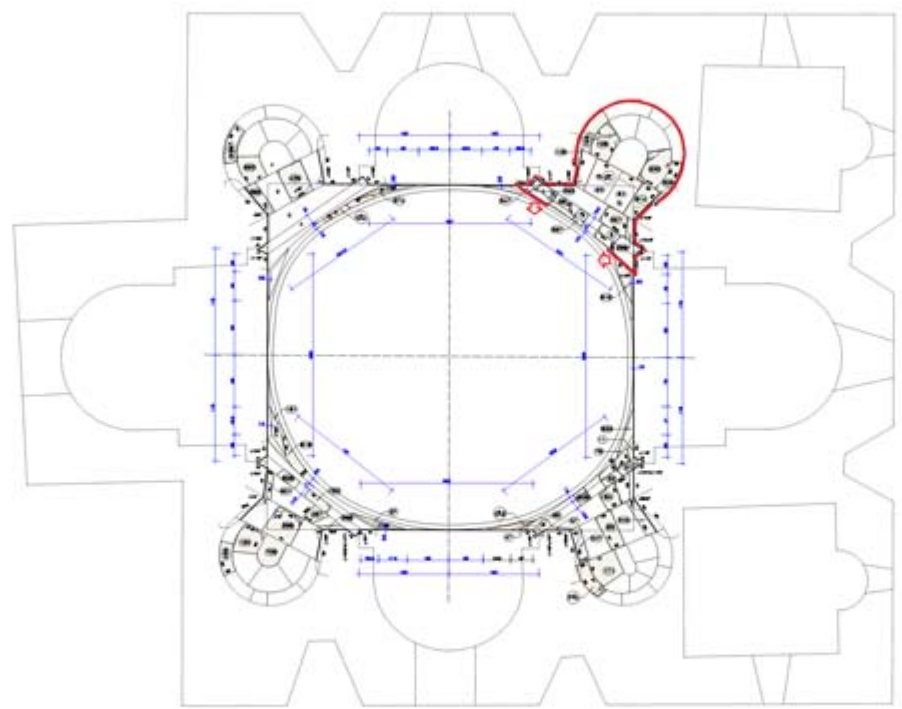

1. Projekt: ...  
 2. ...  
 3. ...  
 4. ...  
 5. ...  
 6. ...  
 7. ...  
 8. ...  
 9. ...  
 10. ...  
 11. ...  
 12. ...  
 13. ...  
 14. ...  
 15. ...  
 16. ...  
 17. ...  
 18. ...  
 19. ...  
 20. ...  
 21. ...  
 22. ...  
 23. ...  
 24. ...  
 25. ...  
 26. ...  
 27. ...  
 28. ...  
 29. ...  
 30. ...  
 31. ...  
 32. ...  
 33. ...  
 34. ...  
 35. ...  
 36. ...  
 37. ...  
 38. ...  
 39. ...  
 40. ...  
 41. ...  
 42. ...  
 43. ...  
 44. ...  
 45. ...  
 46. ...  
 47. ...  
 48. ...  
 49. ...  
 50. ...  
 51. ...  
 52. ...  
 53. ...  
 54. ...  
 55. ...  
 56. ...  
 57. ...  
 58. ...  
 59. ...  
 60. ...  
 61. ...  
 62. ...  
 63. ...  
 64. ...  
 65. ...  
 66. ...  
 67. ...  
 68. ...  
 69. ...  
 70. ...  
 71. ...  
 72. ...  
 73. ...  
 74. ...  
 75. ...  
 76. ...  
 77. ...  
 78. ...  
 79. ...  
 80. ...  
 81. ...  
 82. ...  
 83. ...  
 84. ...  
 85. ...  
 86. ...  
 87. ...  
 88. ...  
 89. ...  
 90. ...  
 91. ...  
 92. ...  
 93. ...  
 94. ...  
 95. ...  
 96. ...  
 97. ...  
 98. ...  
 99. ...  
 100. ...

Projekt: ... Datum: ... Skala: ...	Projekt: ... Datum: ... Skala: ...	Projekt: ... Datum: ... Skala: ...
Projekt: ... Datum: ... Skala: ...	Projekt: ... Datum: ... Skala: ...	Projekt: ... Datum: ... Skala: ...
Projekt: ... Datum: ... Skala: ...	Projekt: ... Datum: ... Skala: ...	Projekt: ... Datum: ... Skala: ...







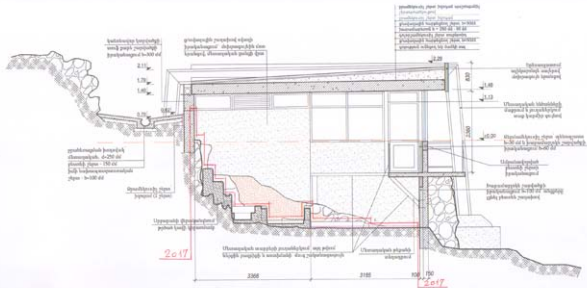

457-4574 2-2, U 1-50

[illegible]

